Инструкция по настройке обновления для Windows 7

Для того, чтобы настроить Windows 7 на получение обновлений с локального (**бесплатного**) сервера, необходимо выполнить следующие действия.

Нажмите *«Пуск»*, откройте *«Все программы»*, выберите *«Стандартные»*, затем *«Выполнить...»*, в появившемся окне введите **gpedit.msc**:

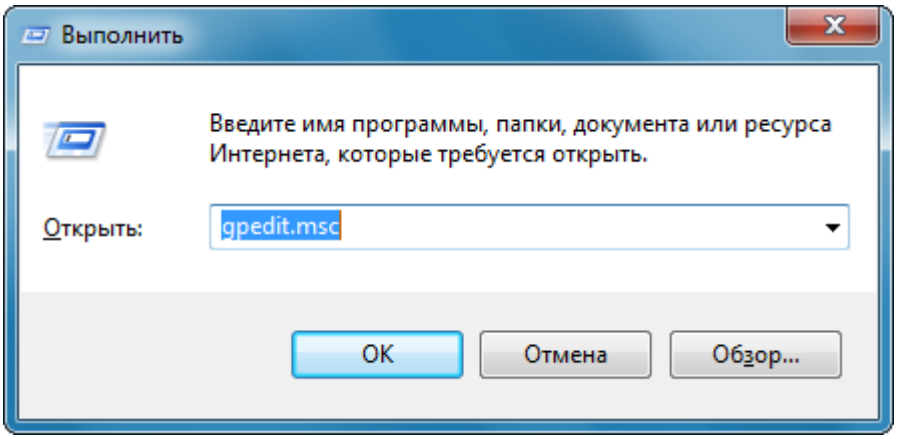

Перейдите в раздел *«Центр обновления Windows»*. Он находится в *«Конфигурация компьютера» — «Административные шаблоны» — «Компоненты Windows»*.

В правом окне найдите *«Указать размещение службы обновлений Microsoft в интрасети»* и щелкните по нему дважды левой кнопкой:

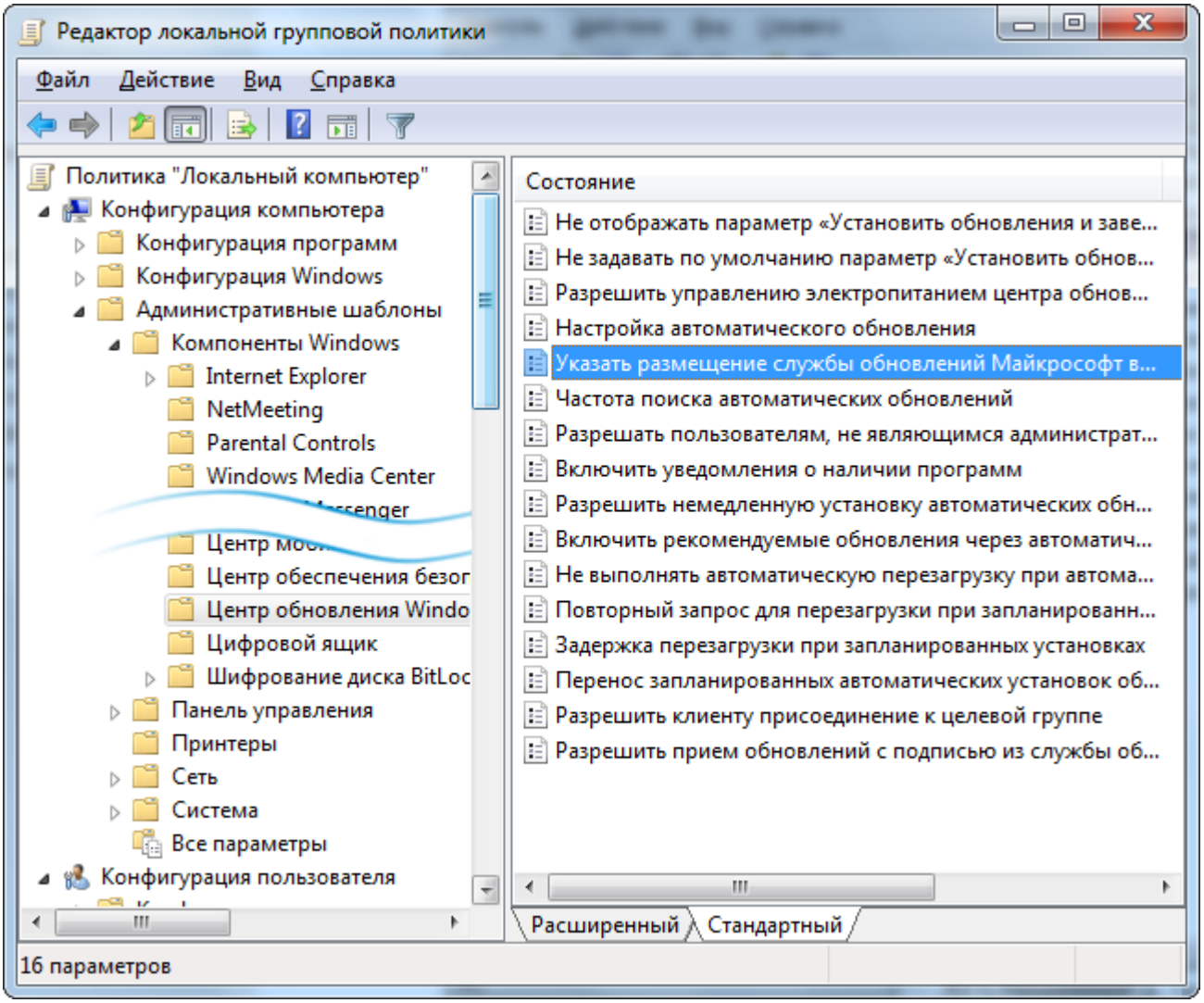

Необходимо указать следующие параметры: состояние — *«Включить»*, служба обновлений и сервер статистики — **http://wsus.ozersk.net**:

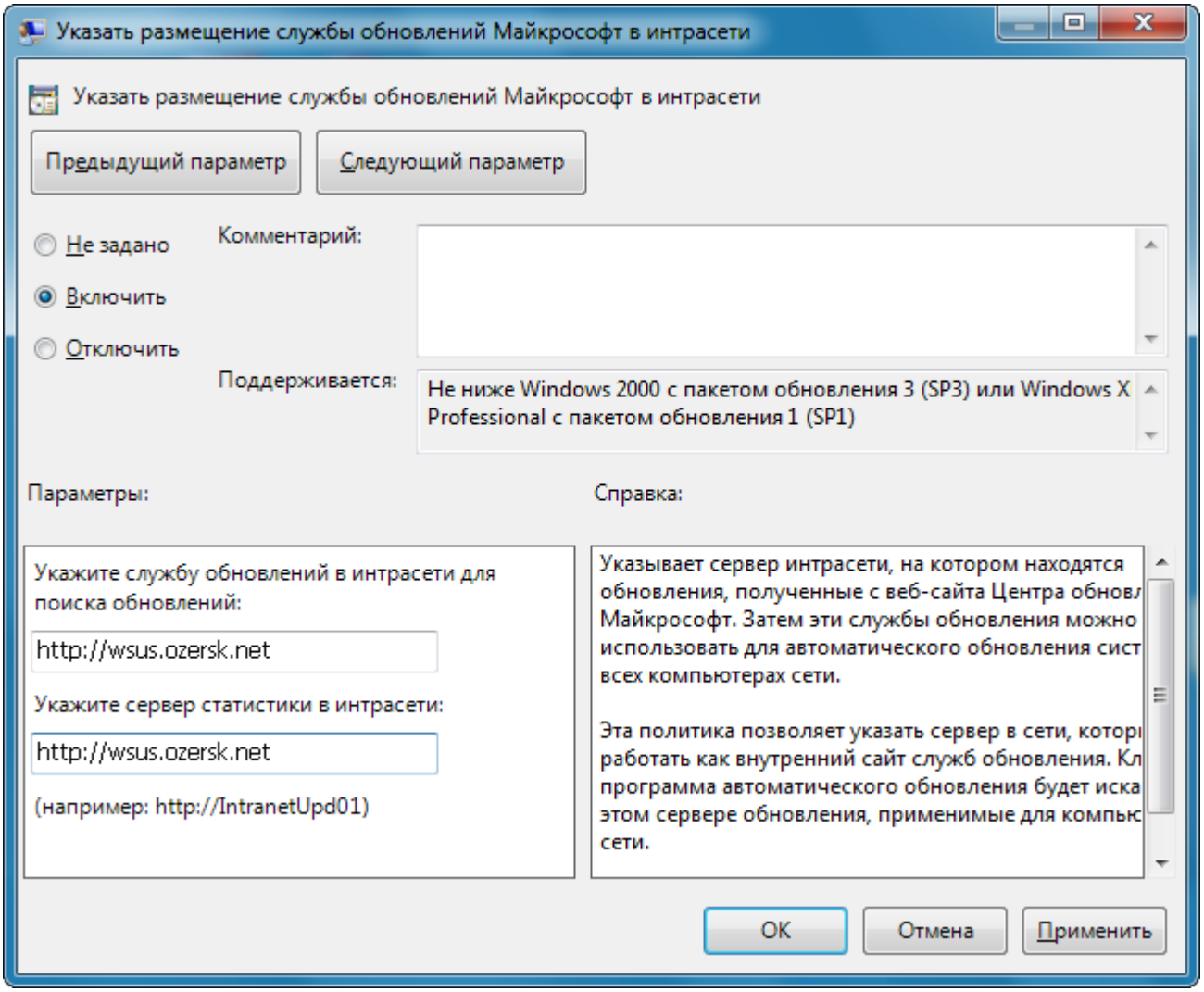

Нажмите *OK*. Сейчас ваш компьютер настроен на получение обновлений с локального сервера.

После настройки автоматического обновления не следует запускать *«Центр обновления Windows»* вручную, так как в этом случае обновление произойдет с серверов Microsoft, что тарифицируется как внешний (платный) трафик. Вместо этого, для ручного запуска обновления Windows, можно воспользоваться командой: **wuauclt /detectnow**.