# Инструкция по настройке обновления для Windows XP

Для того, чтобы настроить Windows на получение обновлений с локального (**бесплатного**) сервера, необходимо выполнить следующие действия.

Нажмите *«Пуск»*, затем *«Выполнить...»*, в появившемся окне введите **gpedit.msc**:

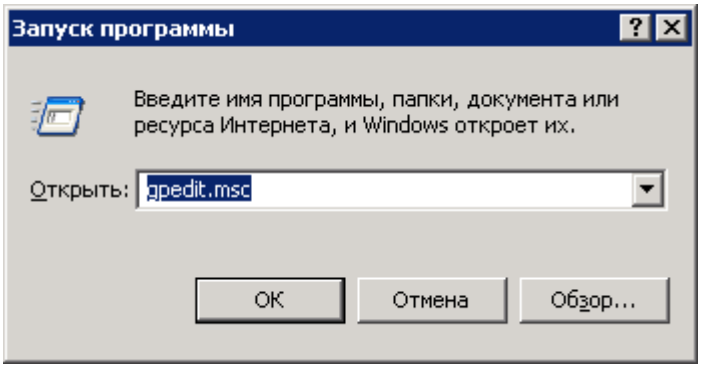


Перейдите в раздел *«Windows Update»*. Он находится в *«Конфигурация компьютера» — «Административные шаблоны» — «Компоненты Windows»*.

В правом окне найдите *«Указать размещение службы обновлений Microsoft в интрасети»* и щелкните по нему дважды левой кнопкой:

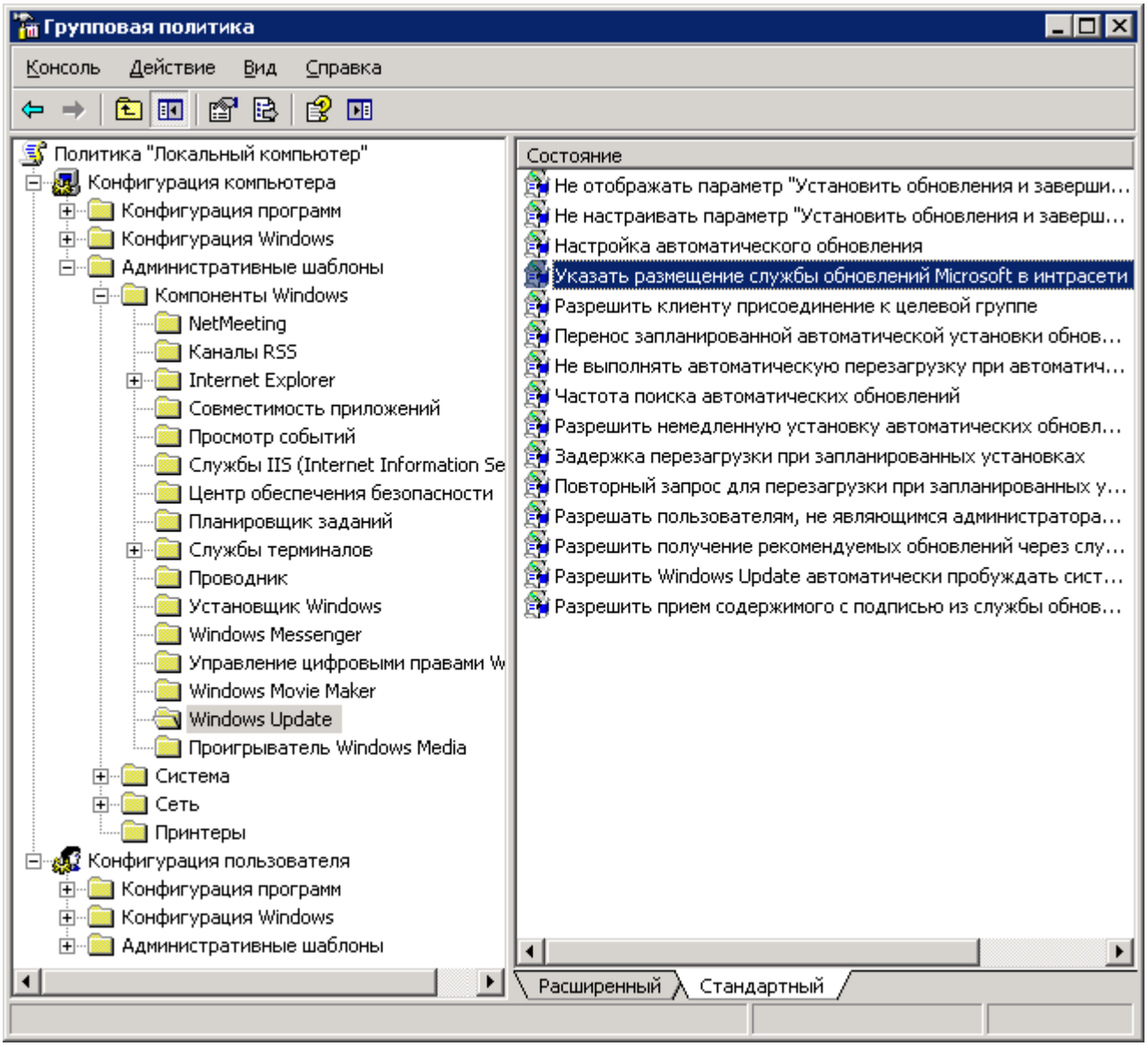


Необходимо указать следующие параметры: состояние — *«Включен»*, служба обновлений и сервер статистики — **http://wsus.ozersk.net**:

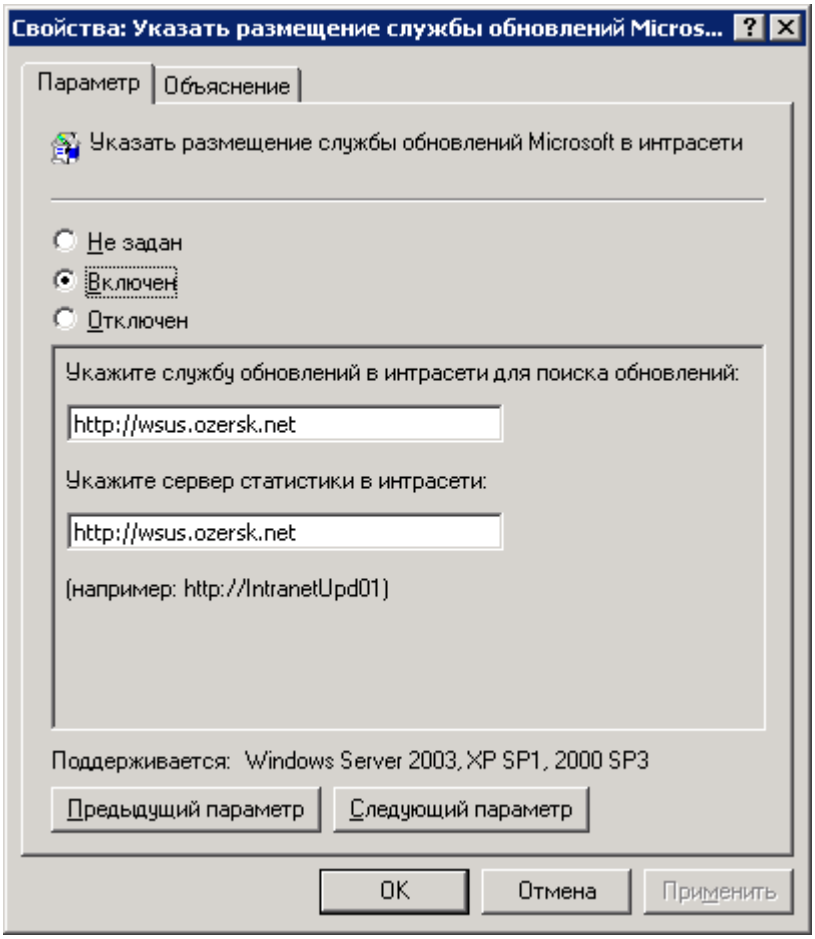


Нажмите *OK*. Сейчас ваш компьютер настроен на получение обновлений с локального сервера.

После настройки автоматического обновления не следует запускать *«Центр обновления Windows»* вручную, так как в этом случае обновление произойдет с серверов Microsoft, что тарифицируется как внешний (платный) трафик. Вместо этого, для ручного запуска обновления Windows, можно воспользоваться командой: **wuauclt /detectnow**.